

Communauté de communes du Haut Pays Bigouden

COMMUNAUTÉ
DE COMMUNESDU HAUT PAYS
BIGOUDEN

1. Présentation

1-1. Identité

Coordonnées	
Nom	Communauté de Communes du Haut Pays Bigouden
Adresse	8 rue de la Mairie 29710 POULDREUZIC
Président	Michel CANÉVET
Tél.	02 98 54 49 04
Fax	02 98 54 33 06
Site Internet	http://www.cchpb.com
E-mail	chpb@wanadoo.fr
Territoire	
Nombre de communes	10 communes
Liste des communes	Gourlizon, Guiler sur Goyen, Landudec, Peumerit, Plogastel Saint Germain, Plonéour-Lanvern, Plovan, Plozévet, Pouldreuzic, Tréogat
Superficie totale	211 km ²
Démographie *	
Population	15 123 habitants au RGP 99 (soit 1,8 % de la population du Finistère)
Densité de pop.	72 hab./km ² (Finistère : 127 hab./km ²)
Solde naturel (90-99)	- 829 (Finistère = + 1.851)
Solde migratoire (90-99)	+ 640 (Finistère = + 11.880)
Emploi **	
Actifs	6 166
Chômeurs	677
Taux de chômage (%)	11 % (Finistère = 11,1 %)

* Source : INSEE, Recensement général de la population (RPG) 1990-1999

** Source : INSEE, Recensement général de la population (RPG) 1999

1-2. Présentation globale

Situation :

La communauté de communes du Haut Pays Bigouden a été créée par arrêté préfectoral du 28 décembre 1993. D'une superficie de 21 100 ha, elle se situe à l'est de Quimper et jouxte l'Océan Atlantique. Peuplé de 15 123 habitants, la communauté de communes compte 10 communes structurées autour de trois pôles d'emplois principaux : les communes de Plonéour-Lanvern au sud, de Pouldreuzic et Plozévet au nord-ouest. Le territoire est desservi par un réseau de routes départementales reliant Quimper à Plonéour-Lanvern au sud (RD 156) et Plozévet au nord (RD 784). Il s'agit d'un territoire à dominante rurale. Quatre communes ont une façade littorale : Plozévet, Pouldreuzic, Plovan et Tréogat.

Économie :

Le Haut Pays Bigouden comptait 443 entreprises en 2006 (419 en 2005) dont 10 % de type industriel. 35 établissements de plus de 10 salariés inscrits au RCS y étaient recensés. Cinq comptabilisent plus de 50 salariés. L'essentiel de la richesse créée dans le Haut Pays Bigouden repose sur un tissu de petites et moyennes entreprises (PME), de très petites entreprises (TPE) et d'activités artisanales. C'est tout autant le signe d'un dynamisme économique local que d'une fragilité économique.

1-3. Situation géographique

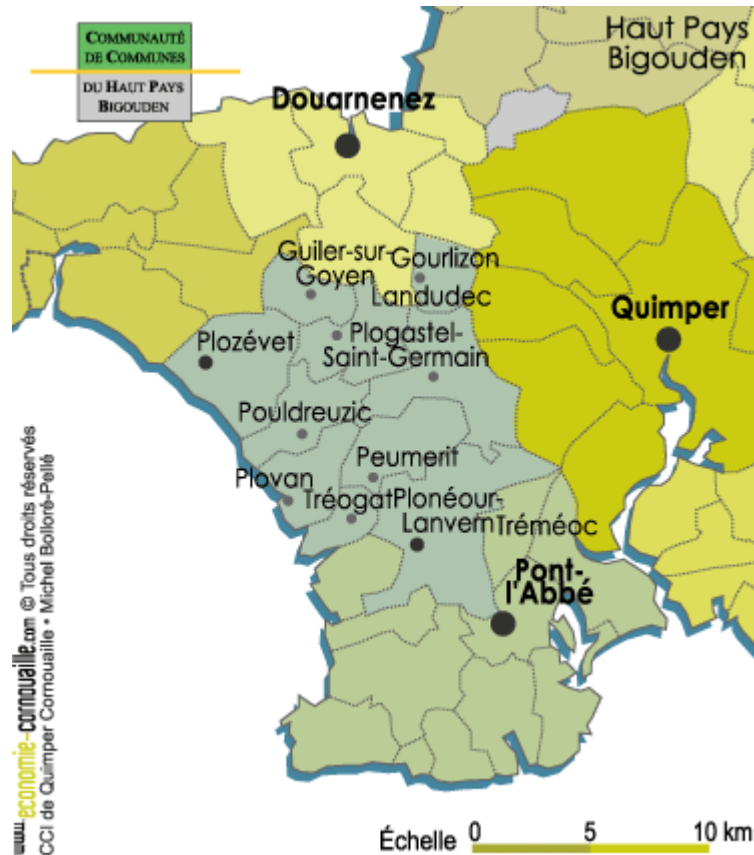

2. Population

2-1. Évolution de la population (1975-1999)

Population (sans doubles comptes)			
1975	1982	1990	1999
15 588	15 603	15 312	15 123
Taux de variation annuelle			
1975-1982 (%)	1982-1990 (%)	1990-1999 (%)	
+ 0,01	- 0,23	- 0,14	

Source : INSEE, Recensement général de la population (RGP) 1999

2-2. Population par tranche d'âge (1999)

Classes d'âge	Communauté de communes		Finistère	
	%	Nombre	%	Nombre
0 à 19 ans	20,8	3 145	23,6	201 085
20 à 39 ans	23,0	3 478	26,5	226 178
40 à 59 ans	24,7	3 746	25,2	215 237
60 ans et plus	31,5	4 763	24,6	210 185

Source : INSEE, Recensement général de la population (RGP) 1999

2-3. Composition des ménages (1990-1999)

Nombre moyen d'occupants des résidences principales	1990	1999
Communauté de communes	2,56	2,35
Finistère	2,54	2,32
Bretagne	2,57	2,35

Source : INSEE, Recensement général de la population (RGP) 1990, 1999

2-4. Catégories socio-professionnelles (1999)

Répartition de la population par Catégorie Socio-professionnelle (CSP) sur la Communauté de communes en 1999			Répartition de la population par Catégorie Socio-professionnelle (CSP) sur le Finistère en 1999		
CSP	Nombre	%	CSP	Nombre	%
Agriculteurs exploitants	365	3	Agriculteurs exploitants	14 835	2
Artisans, commerçants, chefs d'entreprise	535	4	Artisans, commerçants, chefs d'entreprise	24 733	3
Cadres, professions intellectuelles sup.	385	3	Cadres, professions intellectuelles sup.	34 042	5
Professions intermédiaires	1 177	9	Professions intermédiaires	77 977	11
Employés	1 572	12	Employés	108 380	15
Ouvriers	2 057	16	Ouvriers	99 603	14
Retraités	4 307	34	Retraités	181 547	26
Autres, sans activité professionnelle	2 284	18	Autres, sans activité professionnelle	167 388	24
Total	12 682	100	Total	708 505	100

Source : INSEE, Recensement général de la population (RGP) 1999

2-5. Logement – évolution du parc de logements (1990-1999)

	1990	1999	Evolution 90/99 (%)
Nombre total de logements	7 884	8 350	+ 5,9
Nombre de résidences principales	5 920	6 336	+ 7
Nombre de résidences secondaires et logements occasionnels	1 301	1 422	+ 9,3
Nombre de logements vacants	663	592	- 10,7

Source : INSEE, Recensement général de la population (RGP) 1990, 1999

3. Emploi

3-1. Emploi par secteur d'activité (1999)

Secteur	Nombre	%
Agriculture et pêche	467	14
Industrie sans IAA	176	5
IAA (Industries Agroalimentaires)	471	14
BTP (Bâtiments et travaux publics)	386	11
Tertiaire	1 932	56
Total	3 432	100

Source : INSEE, Recensement général de la population (RGP) 1999

3-2. Évolution de l'emploi par secteur d'activité (1975-1999)

Secteur	Nombre	%
Agriculture et pêche	- 473	- 50
Industrie	- 281	- 30
BTP (Bâtiments et travaux publics)	- 110	- 22
Tertiaire	+ 356	+ 23
Total	- 508	- 13

Source : INSEE, Recensement général de la population (RGP) 1999

3-3. Niveau de revenu (2001)

Revenu en Euros	Communauté de communes	Finistère
Revenu fiscal médian*	13 566	14 390
Part des salaires (%)	55,8	59,6
Part des retraites (%)	30,3	27,4
Part autres (%)	13,9	13,0

*par unité de consommation

Source : INSEE, Direction générales des impôts (DGI), 2001

3-4. Déplacements domicile-travail (1999)

	Lieu de travail dans la communauté de communes	Autres lieux de travail	Total	Taux de déplacement (%)
Lieu de résidence dans la Communauté de communes	2 206	3 003	5 209	57,7

Source : INSEE, Recensement général de la population (RGP) 1999

3-5. Répartition des actifs* (1999)

Lieu de travail	%
Communauté de communes	42
Finistère Sud	56
Finistère	2
Bretagne	0
Autre lieux de travail	0

* Résidents de la communauté de communes par lieu de travail en 1999
Source : INSEE, Recensement général de la population (RGP) 1999

4. Entreprises**4-1. Nombre d'entreprises** (2006)

Répartition des entreprises par secteur d'activité		
Secteurs d'activité	Nombre	%
Agriculture - Pêche	35	7,9
Industrie de la transformation	46	10,4
BTP (Bâtiments et travaux publics)	65	14,7
Tertiaire (y compris commerce)	297	67
Total	443	100

Source : Fichier des entreprises, Chambre de Commerce et d'Industrie de Quimper Cornouaille, Mars 2007

4-2. Répartition des établissements par tranche d'effectifs (2006)

Tranches d'effectifs	Nombre	%
0 à 2 salarié	320	72,2
3 à 5 salariés	62	14
6 à 9 salariés	26	5,9
10 à 49 salariés	30	6,8
Plus de 50 salariés	5	1,1

Source : Fichier des entreprises, Chambre de Commerce et d'Industrie de Quimper Cornouaille, Mars 2007

4-3. Les 10 principales entreprises inscrites au RCS* (2006)

Raison sociale	Ville	Nombre de salariés	Secteurs d'activité
Capitaine Cook	Plozévet	141	Conserves de poissons (maquereaux, sardines, truites)
Jean Hénaff Production	Pouldreuzic	120	Fabrique de conserves alimentaires et salaisons
Larzul (La Grange aux Dimes)	Plonéour-Lanvern	94	Production, transformation, élaboration, commercialisation tous produits agroalimentaires, fabrication conserves d'escargots
Le Roux	Landudec	80	Travaux publics
Jean Hénaff	Pouldreuzic	54	Salaisons, commercialisation de conserves alimentaires
Transports Le Coeur (Cars de Cornouaille)	Pouldreuzic	53	Transports publics voyageurs, transports écoliers, messagerie, garage, transports routiers, location de taxis
Transports Le Goff	Pouldreuzic	48	Transports de marchandises, vente de sable, moëllons, gravier, location de pelles, négoce d'engrais
Lermon (Intermarché)	Plozévet	33	Libre service alimentaire
Foubert Papiers Plastiques (FPP)	Plozévet	25	Transformation, impression, extrusion, vente de matières plastiques et produits d'emballage
Sofimax (Norauto)	Plonéour-Lanvern	18	Négoce de pièces détachées et accessoires pour l'automobile et le cycle, réparation rapide, station de lavage

* Registre du commerce et des sociétés

Source : Fichier des entreprises, Chambre de Commerce et d'Industrie de Quimper Cornouaille, Mars 2007

4-4. Immatriculations et radiations au RCS* (2006)

	Agriculture et pêche	Industrie	BTP (Bâtiments et travaux publics)	Tertiaire	Total
Création d'établissements	1	6	7	27	41
Reprise d'établissements	0	1	0	12	13
Total immatriculations	1	7	7	39	54
Radiations	4	3	1	25	33
Solde	- 3	+ 4	+ 6	+14	+ 21

*Registre du commerce et des sociétés

Source : Fichier des entreprises, Chambre de Commerce et d'Industrie de Quimper Cornouaille, Mars 2007

5. Secteurs d'activité

5-1. Agriculture et pêche

6-1-1. Données du recensement agricole (2006)

Années du recensement	Nombre exploitations	Superficie agricole utilisée	UTA* totales (y c. ETA-CUMA)	Évolution du nombre d'exploitations 88/2000 (en %)	Évolution SAU* 88/2000 (en %)	Évolution UTA* 88/2000 (en %)
Communauté de communes	179	5 355	235	- 48,6	- 9,7	- 34,2
Finistère	11 283	397 508	20 328	- 46,3	- 1,6	- 40,8

Source : Ministère de l'Agriculture et de la Pêche

* UTA = Unité de Travail Annuel : quantité de travail d'une personne à temps complet pendant une année

*SAU = Surface agricole utilisée

5-2. Industries et entreprises de construction (1994-2006)

	1994		2006		Évolution 1994-2006 (%)
	Nombre	%	Nombre	%	
Énergie, industrie extractive	2	2,0	5	4,5	+ 150
Mécanique et métallurgie	8	8,1	11	9,9	+ 37,5
IAA	16	16,2	11	9,9	- 31,3
Textile, habillement	3	3,0	1	0,9	- 66,7
Bois, carton	9	9,1	9	8,1	0
Édition, imprimerie, reproduction	0	0	3	2,7	
Chimie, caoutchouc	3	3,0	2	1,8	- 33,3
Électricité, électronique	0	0	1	0,9	
BTP	54	54,5	65	58,6	+ 20,4
Industries diverses	4	4,0	3	2,7	- 25
Total	99	100	111	100	+ 12,1

Source : Fichier des entreprises, Chambre de Commerce et d'Industrie de Quimper Cornouaille, Mars 2007

5-3. Prestataires de services (1994-2006)

	1994		2006		Évolution 1994-2006 (%)
	Nombre	%	Nombre	%	
HCR (Hôtellerie, cafés, restauration)	66	54,1	64	42,9	- 3
Services aux particuliers	8	6,6	8	5,4	0
Activités financières	5	4,1	4	2,7	- 20
Services aux entreprises	9	7,4	33	22,1	+ 266,7
Transports	13	10,7	14	9,4	+ 7,7
Éducation, santé, social, culture, autres services	21	17,2	26	17,5	+ 23,8
Total	122	100	149	100	+ 22,1

Source : Fichier des entreprises, Chambre de Commerce et d'Industrie de Quimper Cornouaille, Mars 2007

5-4. Commerce**5-4-1. Répartition des établissements commerciaux** (1994-2006)

	1994		2006		Évolution 1994-2006 (%)
	Nombre	%	Nombre	%	
Commerce et réparation automobile	18	14,2	21	14,2	+ 16,7
Commerce de gros et intermédiaire	13	10,2	17	11,5	+ 30,8
Commerce de détail	96	75,6	110	74,3	+ 14,6
Total	127	100	148	100	+ 16,5

Source : Fichier des entreprises, Chambre de Commerce et d'Industrie de Quimper Cornouaille, Mars 2007

6-4-2. Offre commerciale de détail* (2006)

Activités	Communauté de communes	Cornouaille
Généralistes	7	154
Alimentaires	32	666
Équipement de la personne	6	477
Équipement de la maison	15	392
Hygiène et santé	16	512
Autres	19	765
Total	95	2 966

* Données ORC (Observatoire Régional du Commerce) couvrant le commerce de détail ayant « pignon sur rue ».
Source : Fichier des entreprises, Chambre de Commerce et d'Industrie de Quimper Cornouaille, Mars 2007

5-4-3. Établissements commerciaux de 300 m² et plus (2006)

	Communauté de communes		Cornouaille	
	Nombre	Surface (m ²)	Nombre	Surface (m ²)
Grandes surfaces généralistes	3	3 796	83	127 781
<i>Hypermarchés</i>	0	0	9	46 537
<i>Supermarchés</i>	2	3 120	54	68 354
<i>Hard-discount</i>	1	676	19	11 890
<i>Magasins populaires / Grands magasins</i>	0	0	1	1 000
Grandes surfaces spécialisées	11	8 059	248	259 466
<i>Équipement de la personne</i>	2	1 400	31	24 575
<i>Équipement de la maison</i>	6	5 050	127	157 019
<i>Culture-loisirs</i>	0	0	43	41 282
<i>Autres</i>	3	1 609	47	36 592
Total	14	11 855	331	387 247

Source : Observatoire Economique du Commerce et de la Consommation CCI de Quimper Cornouaille, Mars 2007

5-4-4. Densité commerciale (en m² pour 1.000 habitants) (2006)

	Communauté de communes	Cornouaille	Finistère	Bretagne
Grandes surfaces généralistes	251	432	394	391
<i>Hypermarchés</i>	0	157	152	156
<i>Supermarchés</i>	206	231	206	192
<i>Hard-discount</i>	45	40	30	32
<i>Magasins populaires / Grands magasins</i>	0	3	7	10
Grandes surfaces spécialisées	533	877	818	818
<i>Équipement de la personne</i>	93	83	81	82
<i>Équipement de la maison</i>	334	530	505	535
<i>Culture-loisirs</i>	0	139	121	103
<i>Autres</i>	106	124	111	98
Total	784	1 308	1 212	1 209

Source : Observatoire Economique du Commerce et de la Consommation CCI de Quimper Cornouaille, Mars 2007

5-5. Tourisme (2006)

	Nombre	Lits touristiques*
Hébergements marchands	173	3 451
- dont hôtels	6	200
- dont campings	13	2 199
Hébergements non-marchands	1 452	7 260
Total	1 625	10 711

Source : Comité Départemental du Tourisme, Base communale, 2006

Capacité d'hébergement touristique

* Selon des coefficients nationaux d'estimation du nombre de lits touristiques ou d'équivalent-personnes (ex. : hôtels classés = nombre de chambres x 2)